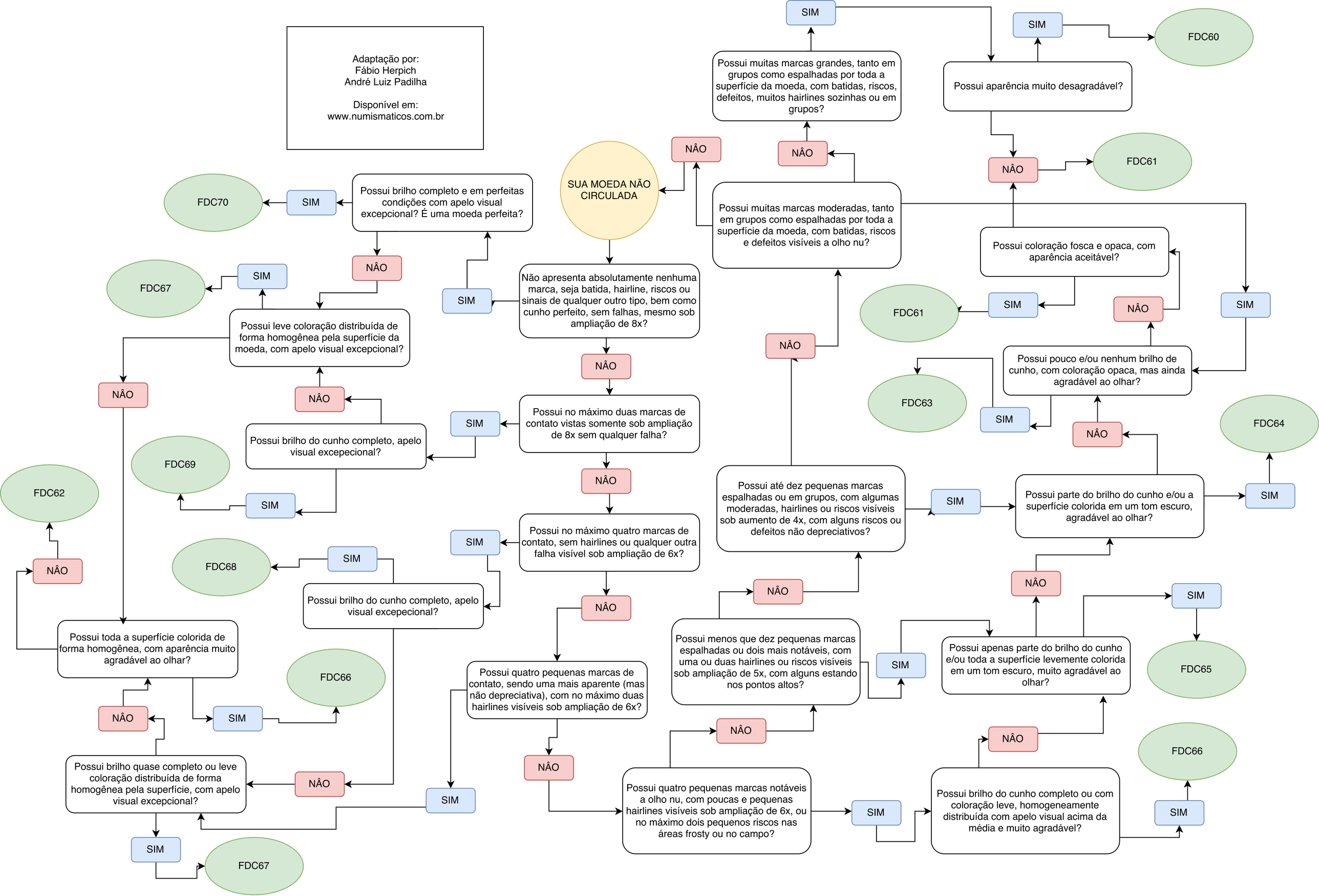
Adaptação por:
Fábio Herpich
André Luiz Padilha
Disponível em:
www.numismaticos.com.br
SUA MOEDA NÃO CIRCULADA
Não apresenta absolutamente nenhuma marca, seja batida, hairline, riscos ou sinais de qualquer outro tipo, bem como cunho perfeito, sem falhas, mesmo sob ampliação de 8x?
SIM
NÃO
Possui no máximo duas marcas de contato vistas somente sob ampliação de 8x sem qualquer falha?
SIM
NÃO
Possui no máximo quatro marcas de contato, sem hairlines ou qualquer outra falha visível sob ampliação de 6x?
SIM
NÃO
Possui quatro pequenas marcas de contato, sendo uma mais aparente (mas não depreciativa), com no máximo duas hairlines visíveis sob ampliação de 6x?
SIM
NÃO
Possui quatro pequenas marcas notáveis a olho nu, com poucas e pequenas hairlines visíveis sob ampliação de 6x, ou no máximo dois pequenos riscos nas áreas frosty ou no campo?
SIM
NÃO
Possui brilho completo e em perfeitas condições com apelo visual excepcional? É uma moeda perfeita?
SIM
FDC70
NÃO
Possui leve coloração distribuída de forma homogênea pela superfície da moeda, com apelo visual excepcional?
SIM
FDC67
NÃO
Possui brilho do cunho completo, apelo visual excepecional?
SIM
FDC69
NÃO
Possui brilho do cunho completo, apelo visual excepecional?
SIM
FDC68
NÃO
Possui toda a superfície colorida de forma homogênea, com aparência muito agradável ao olhar?
SIM
FDC66
NÃO
Possui brilho quase completo ou leve coloração distribuída de forma homogênea pela superfície, com apelo visual excepcional?
SIM
FDC67
NÃO
FDC62
Possui muitas marcas grandes, tanto em grupos como espalhadas por toda a superfície da moeda, com batidas, riscos, defeitos, muitos hairlines sozinhas ou em grupos?
SIM
NÃO
Possui muitas marcas moderadas, tanto em grupos como espalhadas por toda a superfície da moeda, com batidas, riscos e defeitos visíveis a olho nu?
NÃO
Possui até dez pequenas marcas espalhadas ou em grupos, com algumas moderadas, hairlines ou riscos visíveis sob aumento de 4x, com alguns riscos ou defeitos não depreciativos?
SIM
NÃO
Possui menos que dez pequenas marcas espalhadas ou dois mais notáveis, com uma ou duas hairlines ou riscos visíveis sob ampliação de 5x, com alguns estando nos pontos altos?
SIM
NÃO
Possui aparência muito desagradável?
SIM
FDC60
NÃO
FDC61
Possui coloração fosca e opaca, com aparência aceitável?
SIM
FDC61
NÃO
Possui pouco e/ou nenhum brilho de cunho, com coloração opaca, mas ainda agradável ao olhar?
SIM
FDC63
NÃO
Possui parte do brilho do cunho e/ou a superfície colorida em um tom escuro, agradável ao olhar?
SIM
FDC64
NÃO
Possui apenas parte do brilho do cunho e/ou toda a superfície levemente colorida em um tom escuro, muito agradável ao olhar?
SIM
FDC65
NÃO
Possui brilho do cunho completo ou com coloração leve, homogeneamente distribuída com apelo visual acima da média e muito agradável?
SIM
FDC66